

ATLAS DES ZONES INONDEES

Vallée du Loing

"Agglomération Montargoise et Loing Aval"

Reconstitution de la crue de mai-juin 2016

Commune de :

GIROLLES

Echelle : 1/5 000

Réalisation : DDT du Loiret / SLRT - PRC
Données : DRIEE Idf / CEREMA / DDT du Loiret
Fonds de plan : IGN Scan100 / DGFIP Cadastre

OCTOBRE 2021

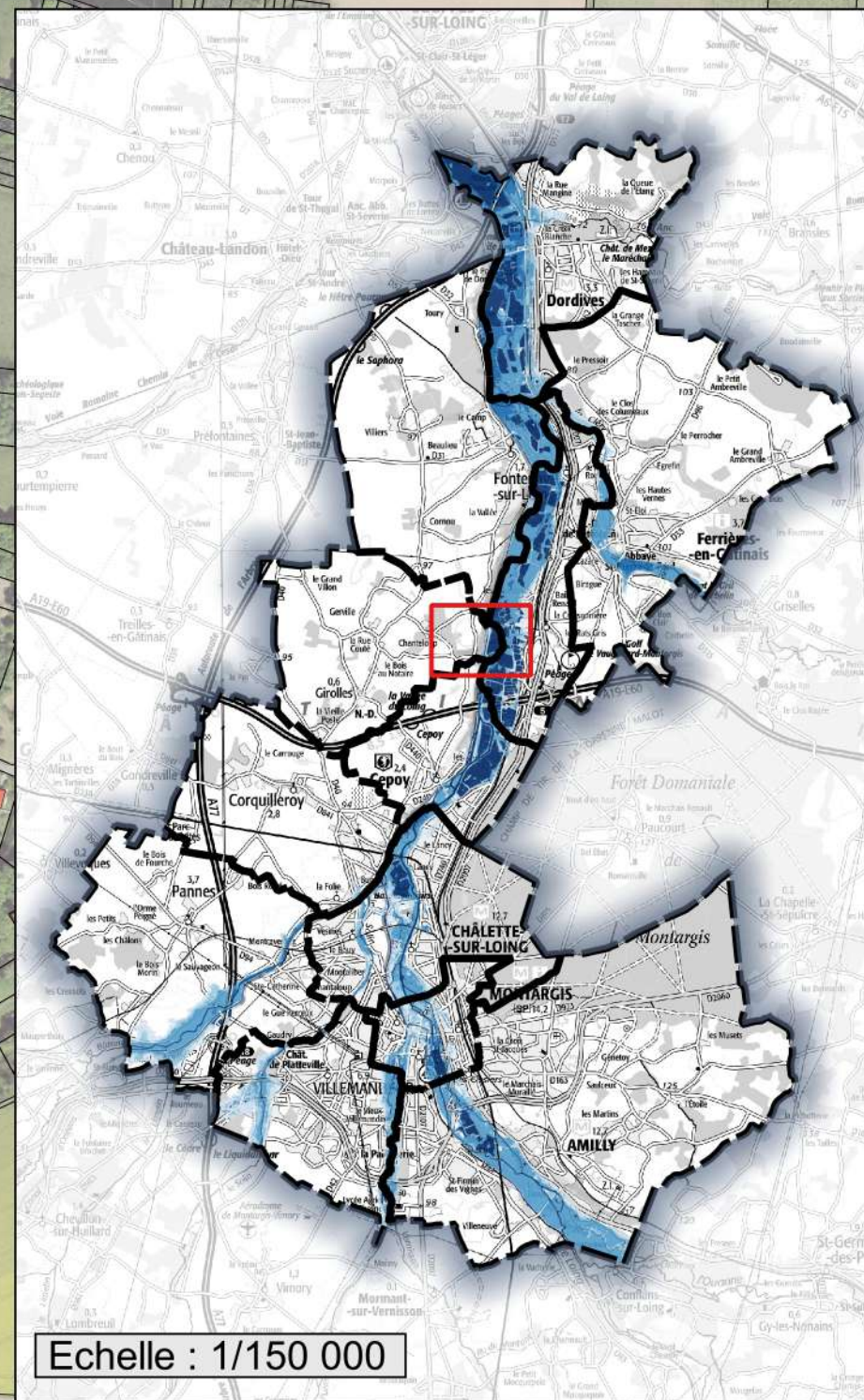

Légende

- | | |
|-----------------|---------------------------|
| < 0.50 m | surface en eau permanente |
| 0.50 m à 1.00 m | Limites communales |
| 1.00 m à 2.00 m | Parcelle cadastrale |
| > 2.00 m | Bâti |

0 0,1 0,2 0,3 0,4 km

