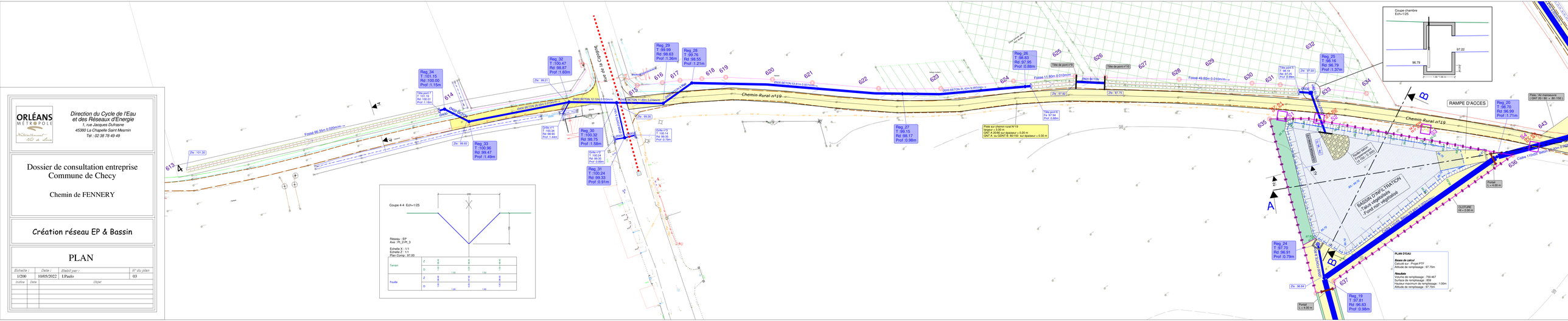

ORLÉANS MÉTROPOLE

Direction du Cycle de l'Eau
et des Réseaux d'Energie
1, rue Jacques Dufrasne
45380 La Chapelle Saint Mesmin
Tél : 02 38 78 49 49

Dossier de consultation entreprise
Commune de Checy

Chemin de FENNERY

Création réseau EP & Bassin

PLAN

Echelle :	Date :	Etabli par :	N° du plan
1/200	10/05/2022	I.Paulo	03

Indice	Date	Objet

613
614
615
616
617
618
619
620
621
622
623
624
625
626
627
628
629
630
631
632
633
634
635
636
637
643
Rue de la Cigogne
Chemin Rural n°19
Fossé 66.35m 0.020m/m-->
Fossé 11.80m 0.010m/m
Fossé 49.80m 0.010m/m-->
Ø400 BETON 26.00m 0.010m/m-->
Ø400 BETON 12.12m 0.010m/m
Ø400 BETON 11.89m 0.010m/m
Ø400 BETON 8.96m
Ø500 BETON 53.81m 0.007m/m-->
Ø500 BETON 31.42m 0.007m/m-->
Ø500 BETON
Ø500 FONTE 10.96m
Ø500 FONTE 8.80m
Ø300 FONTE 9.18m
Cadre 110x55 Béton 27.00m 0.003
Cadre 110x55 Béton 53.84m 0.003m/m<--
Reg_34 T :101.15 Rd :100.00 Prof :1.15m
Tête pont 7 T :101.19 Rd :100.01 Prof :1.18m
Reg_33 T :100.96 Rd :99.47 Prof :1.49m
Zfe : 101.35
Zfe : 99.93
Zfe : 99.21
Reg_32 T :100.47 Rd :98.87 Prof :1.60m
Grille n°1 T :100.34 Rd :98.90 Prof :1.44m
Reg_30 T :100.32 Rd :98.75 Prof :1.58m
Grille n°2 T :100.24 Rd :99.35 Prof :0.89m
Reg_31 T :100.24 Rd :99.33 Prof :0.91m
Grille n°3 T :100.14 Rd :99.35 Prof :0.79m
Zfe : 99.26
Reg_29 T :99.99 Rd :98.63 Prof :1.36m
Reg_28 T :99.76 Rd :98.55 Prof :1.21m
Reg_27 T :99.15 Rd :98.17 Prof :0.98m
Reg_26 T :98.83 Rd :97.95 Prof :0.88m
Tête pont 6 Fe :97.94 Prof :0.88m
Zfe : 97.82
Tête de pont n°9
Tête de pont n°10
Zfe : 97.75
Tête pont 5 T :98.14 Rd :97.25 Prof :0.89m
Zfe : 97.22
Reg_25 T :98.16 Rd :96.79 Prof :1.37m
Reg_20 T :98.70 Rd :96.99 Prof :1.71m
Reg_24 T :97.70 Rd :96.91 Prof :0.79m
Reg_19 T :97.81 Rd :96.83 Prof :0.98m
Zfe : 96.84
Zfe : 96.70
Bitume
Calcaire
Herbes
Arbres fruitiers
Zone boisée dense non levée
RAMPE D'ACCES
Piste / Air manoeuvre (GNT 20 / 80 + 80 /150)
OUVRAGE Entrée n°2
Radier béton Empierrement (d 150 / D 300)
BASSIN D'INFILTRATION -Talus végétalisés -Fond non végétalisé
Alt : 96.70
CLOTURE Ht = 2.00 m
Portail L = 4.00 m
Portail L = 4.00 m
S1
S2
S3
S4
A
B
Coupe chambre Ech=1/25
97.22
96.79
0.20
1.00 *1.00 m
Coupe 4-4 Ech=1/25
200
100
Réseau : EP
Axe : Pt_2-Pt_3
Echelle X : 1/1
Echelle Z : 1/1
Plan Comp : 97.00
Terrain Z 98.40 98.40 98.40
D 1.00 0.00 1.00
Fouille Z 98.40 97.40 98.40
D 1.00 0.00 1.00

Piste sur chemin rural N°19
largeur = 3.00 m
GNT A 20/80 sur épaiseur = 0.20 m
GNT A ou GDNT B 80/150 sur épaiseur = 0.30 m

PLAN D'EAU

Bases de calcul
Calculé sur : Projet PTF
Altitude de remplissage : 97.70m

Résultats
Volume de remplissage : 759.467
Surface de remplissage : 859
Hauteur maximum de remplissage : 1.00m
Altitude de remplissage : 97.70m