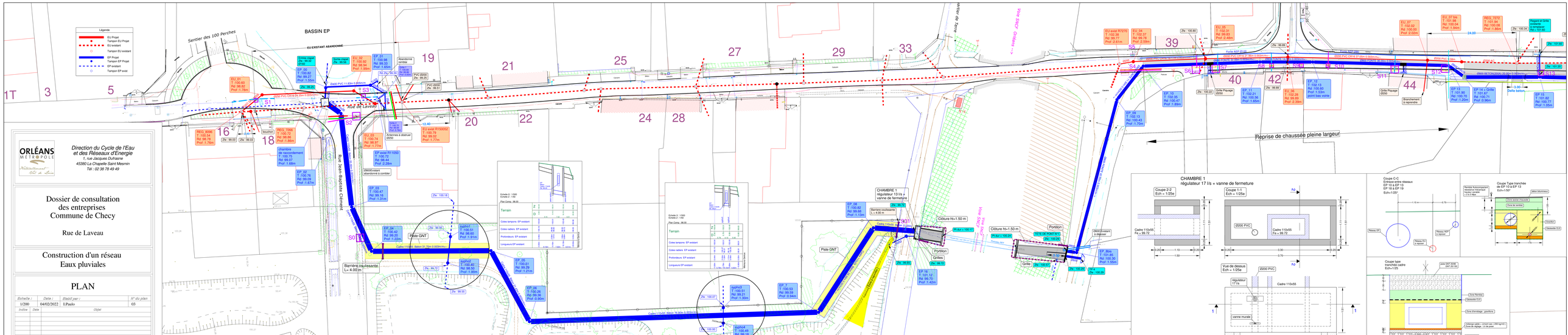

ORLÉANS MÉTROPOLE

Direction du Cycle de l'Eau
et des Réseaux d'Energie
1, rue Jacques DuFrasne
45380 La Chapelle Saint Mesmin
Tél : 02 38 78 49 49

Dossier de consultation des entreprises Commune de Checy

Rue de Laveau

Construction d'un réseau Eaux pluviales

PLAN

Echelle :	Date :	Etabli par :	N° du plan
1/200	04/02/2022	I.Paulo	03

Indice	Date	Objet