PRÉFET
DU LOIRET
Liberté
Égalité
Fraternité

Définition des points d'eau ZNT

Arrêté préfectoral du 28 octobre 2020

Commune de : VITRY-AUX-LOGES

N

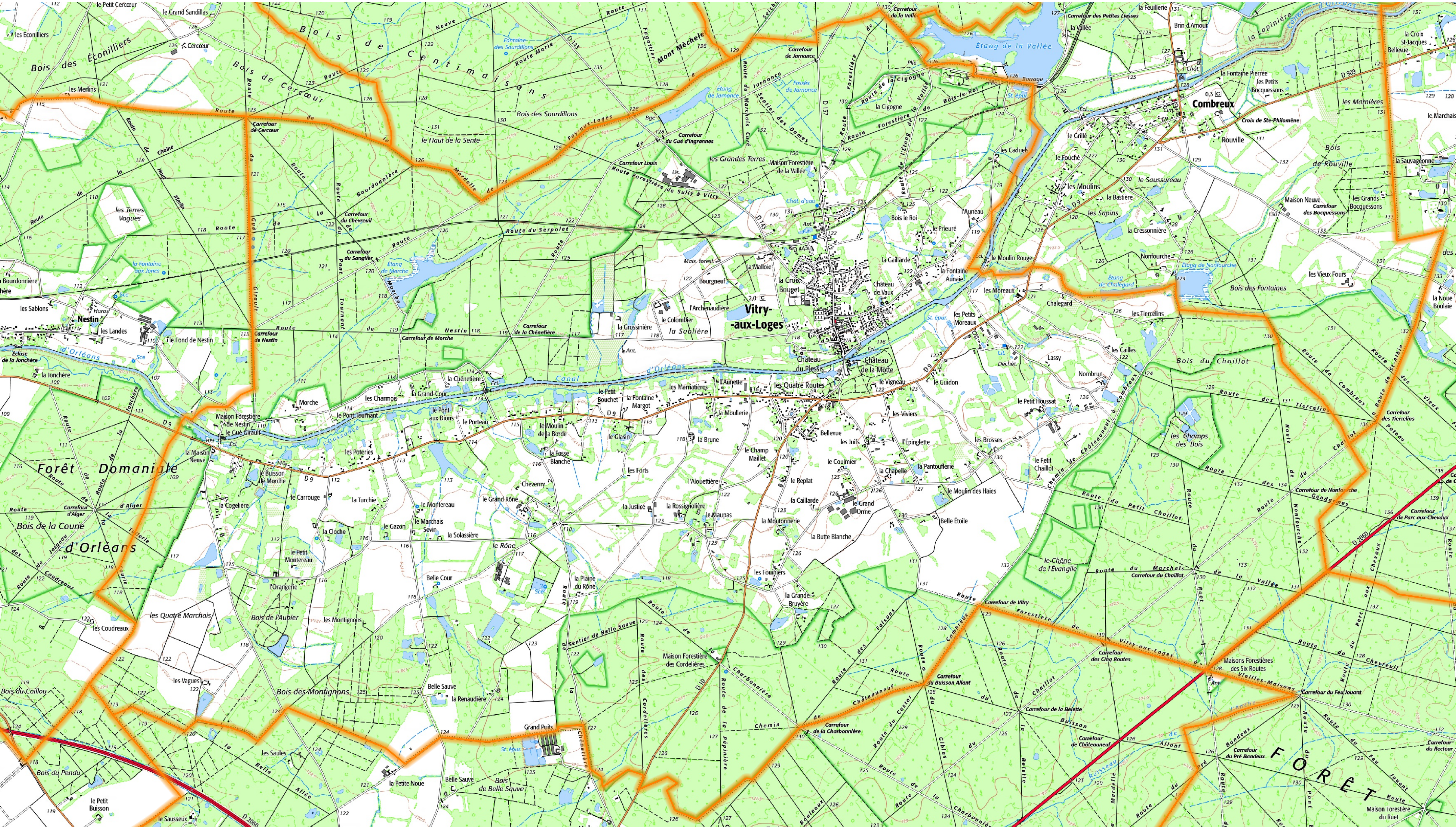

Réalisation : DDT45/SEEF/GQPD - 15 mars 2021
Fond cartographique : SCAN25® V 3.0 - Topographique

1 0 1 2 km