Dossier de Demande d'Autorisation Environnementale

Parc éolien de Barville-en-Gâtinais et Egry

Figure 3 : Plan des abords (600 m de rayon)
Eolienne E5
Commune de Barville-en-Gatinais

Légende

- Rayon de 600 m autour du survol des pales (10% du Rayon d'affichage)
- Limite communale
- Limite parcellaire
- Limite section cadastrale

Installations du projet :

- Eolienne
- Réseau interéolien
- Survol de l'éolienne (diamètre de 148 m)
- Emprise des fondations
- Plateforme de l'éolienne
- Accès à renforcer
- Accès à créer
- Poste de livraison
- Plateforme du poste de livraison

Les abords du projet :

- Cours d'eau busé et enterré
- Cours d'eau permanent
- Autoroute
- Route départementale
- Route communale
- Ancienne voie ferrée
- Ligne électrique aérienne
- Bâtiment
- Habitation

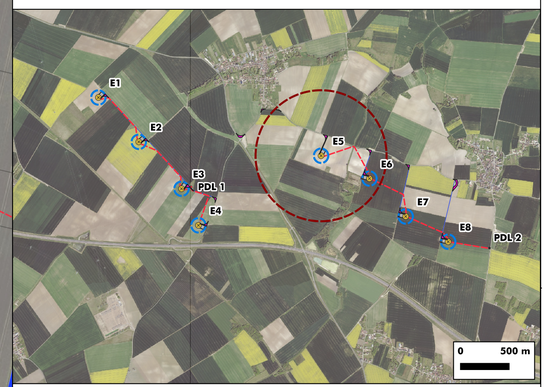

1 : 2 500

Pour une impression au format A1 sans réduction de taille

0 — 100 m

Source : Orthophotographie IGN 2016

L'Artifex
Solutions Environnementales

ABO Wind
Egry et Barville-en-Gâtinais (45)
Projet de parc éolien - 2018