



PRÉFET DE LA RÉGION CENTRE-VAL DE LOIRE  
PRÉFET DU LOIRET  
M. Jean-Marc FALCONE



Sous-Préfet  
de Montargis  
M. Paul LAVILLE



Sous-Préfète  
de Pithiviers



Secrétaire Général  
M. Stéphane BRUNOT

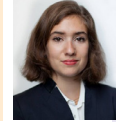

Directeur  
de Cabinet  
Mme Taline  
APRIKIAN



Secrétaire Générale  
Mme Isabelle BEZARD

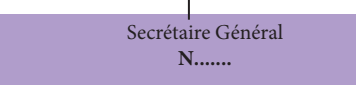

Secrétaire Général  
N.....



Secrétaire Générale  
adjointe  
Mme Nathalie COSTENOBLE



Conseiller Diplomatique  
Denis GAILLARD



Secrétaire Générale  
pour les Affaires Régionales  
Edith CHATELAIS

Service Régional de Communication  
interministérielle

Stéphanie GROSBOIS

**DMI**  
*Direction  
des Migrations et  
de l'Intégration*

Isabelle LANDRIEVE  
*Directeur adjoint*

Matthias ROCCI

*Bureau du Séjour*  
Fabienne MAGAUD

*Bureau de l'Asile  
et de l'Eloignement*

Oriane POMMIER

**DCL**  
*Direction  
de la Citoyenneté  
et de la Légalité*

Christophe DELETANG

*Bureau des Finances  
Locales*  
Sandrine PATRY

*Bureau  
du Contrôle de Légalité  
et du Conseil Juridique*  
Véronique THOMAS

*Bureau des Elections  
et de la Réglementation*  
Laurent  
DOISNEAU-HERRY

**SCPPAT**  
*Service  
de la Coordination  
des Politiques Publiques et  
de l'Appui Territorial*

Christelle CHAZAUX

*Bureau  
de la Coordination  
Administratives*  
Elodie BOURDEAU

*Bureau d'appui aux  
Politiques Publiques*  
*Mission Economie,  
Entreprises et Agriculture*  
Julien RENOULT

*Mission  
Affaires Territoriales*  
Pascale RINGWALD

*Mission  
Social et Emploi*  
Aline BARAKE

*Mission  
Politiques Publiques*  
Béatrice SEGURA

**DRHM**  
*Direction  
des Ressources Humaines  
et des Moyens*

Philippe LAPOINTE

*Bureau des Ressources  
Humaines, de la  
Formation  
et de l'Action Sociale*  
Julie LAURAIN

*Bureau de l'Immobilier  
et du Budget*  
Sébastien MUHLEBACH

*Cellule de Performance*  
Dominique SERIN

*Centre de Service Partagés  
Régional CHORUS*  
Florian JARRIGEON

*Service Intérieur*  
Gilles LETOURNEAU

**SIDSIC**  
*Service Interministériel  
Départemental des  
Systèmes d'Information  
et de Communication*  
Patrick  
BARUSSEAU

**PJII**  
*Pôle Juridique  
Interdépartemental  
et Interministériel*  
Laurence  
LEDOUBLE

**PAJ**  
*Pôle d'Appui Juridique  
spécialisé en police  
administrative*  
Gaylord  
DEVIIENNE

*Réfèrent Départemental  
fraude  
Bureau des Usagers  
de la Route*  
Laurent  
CHAMAILLARD

**DIRECTION  
DES SÉCURITÉS**  
Sylvie GONZALEZ

*Bureau de la Sécurité  
Publique*  
Stéphane  
PERRIN-BOISSON

*Bureau de la Protection  
et de la Défense Civile*  
Muriel  
PLOTTON

*Pôle  
de la Représentation de  
l'Etat*  
Agnès DIA

*Pôle armes  
implanté à la  
Sous-Préfecture  
de Pithiviers*